XLR8RS : BRU

1977 Seuls quelques clubs existent en Grande-Bretagne, en Suède et en Italie. Jacques Doetsh ramène un disque de San Fransisco dans ses valises.

1979 Fascicule « Pratique du frisbee » réalisé par Jacques.

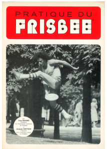
PRATIQUE DU
FRISBEE

histoire du frisbee

le disque

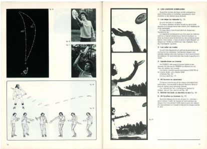

1978 **PRÉSIDENTS SUCCESSIFS :**
JACQUES DOETSH > 1989

1979

1980

1981

1982

1978 Le premier match d'Ultimate à Bruxelles a eu lieu au terrain du parc de Woluwé côté Auderghem.

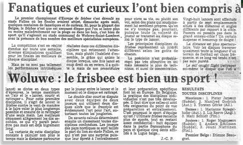

Fanatiques et curieux l'ont bien compris à

Le premier championnat d'Europe de *frisbee* s'est déroulé au stade Fallon où les finales avaient attiré, dimanche après midi, quelques centaines de fanatiques et de curieux. Si, pour la plupart des Belges, le *frisbee* n'est que cet amusant disque que l'on se lance plus ou moins maladroitement sur la plage ou dans les bois, c'est bien de sport qu'il s'agissait au stade communal de Woluwe-Saint-Lambert avec la présence de bon nombre des meilleurs spécialistes européens.

La compétition s'est en réalité étendue sur toute une semaine, diverses éliminatoires qualifiant pour les finales les meilleurs de chaque discipline.

Mais ce ne sont pas tellement les performances intrinsèques réalisées dans ces différentes disciplines qui retiennent l'attention, mais plutôt l'habileté d'ensemble, la grâce qui anime le disque lorsque, une fois lancé en coup droit ou en revers, il a quitté la main de son propriétaire pour vivre sa vie, ou plutôt son vol, selon des plans qui soudainement lui semblent propres. Qu'on ne s'y trompe pas, pourtant, puisque toute la volonté du joueur se transmet au disque selon le type de lancer.

Les principales disciplines du *frisbee* représentent un intérêt différent selon les goûts de chacun.

La *précision* n'est probablement pas très attractive en soi mais nécessite le plus de technique, et aussi de concentration. Vingt-huit lancers sont effectués à partir de sept emplacements situés à des distances et angles différents par rapport à la cible. Passera ou passera pas dans le grand anneau-cible ? Un certain suspense et beaucoup de doigté !

La *distance* est plus spectaculaire. Voir les disques traverser quasiment toute la longueur d'un terrain de football est chose fréquente, et ce long vol tendu n'est pas sans pureté.

Woluwe : le frisbee est bien un sport !

Le *self caught flight* (rattraper soi-même le disque que l'on a lancé) se divise en deux types d'épreuves, le temps maximum en l'air et le « lancer, courir et rattraper ». Pour cette première discipline, il s'agit de lancer le *frisbee* contre le vent de manière à le faire voler le plus longtemps possible et ensuite de le rattraper d'une seule main. Les meilleurs dépassent allègrement les dix secondes, ce qui n'y paraît peut-être pas mais est déjà bigrement long.

La variante de cette discipline consiste à calculer non plus le temps mais la distance parcourue par le joueur entre le lancer et le moment où le disque est rattrapé.

Le *double disc court* se dispute avec deux équipes de deux joueurs qui utilisent deux disques alors que le *freestyle* est évidemment l'art pour l'art, autorisant toutes les jongleries.

De savants calculs déterminent ensuite un classement toutes disciplines confondues. Les joueurs des pays nordiques se sont taillés la part du lion au stade Fallon, ce qui n'est pas une surprise puisque leur âpreté à l'entraînement et leur préparation spécifique font loi en Europe. En Belgique, la pratique des disciplines individuelles n'est pas très développée. Il faut dire que celles-ci sont très exigeantes du point de vue préparation et entraînement. C'est pourquoi le sport d'équipe qu'est l'*Ultimate frisbee* recueille plus de succès, tout en restant assez confidentiel : huit équipes dans la partie francophone du pays et quelque cinq cents affiliés à la Ligue belge...

J.-C. P.

RESULTATS TOUTES DISCIPLINES

Messieurs : 1. Pieter Jansson (Suède); 2. Manfred Godrich (Aut.); 3. Torsten Görke (All.).

Dames : 1. Marianne Spiegelhofer (Aut.); 2. Liz Reeve (Angl.); 3. Mani Schildt (Finl.).

Juniors : 1. Roger Magnusson (Suède); 2. Anders Emilsson (Suède); 3. Jouni Niettinen (Finl.).

Premier Belge : Etienne Beaugnet.

1979 Premier entraînement « officiel » du club, le mercredi soir au Stade Fallon.

STADE
FALLON
STADION

1980 Création du Woluwe DDC Derviche Disc Club.

Frisbee
Frisbee
Frisbee
Frisbee

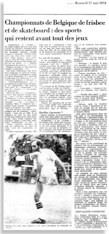

.... Mercredi 17 mai 1978

Championnats de Belgique de frisbee et de skateboard : des sports qui restent avant tout des jeux

Quelles épreuves ?

JEAN-CLAUDE VANTROYEN

1982 Premier t-shirt : Woluwe DDC Derviche Disc Club.

SSELS FRISBEE SINCE 19

Quelques pensées profondes...

Ce ne sont pas des disques du club mais c'était avec ça qu'on jouait dans les **EIGHTIES**

NATIONAL ULTIMATE CHAMPIONSHIPS
SAN DIEGO

Wham-o

Discraft SKY-STYLER 160-gram sportdisc

Sky-styler

Model HDX

Free the sport of Frisbee
Revolution brought us freedom
Don't stop now
Free the word

Moule 80

1983 **1984** **1985** **1986**

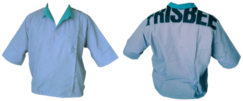

1985 T-shirt 7 mistakes, équipe nationale (mais à 85 % Bruxelloise) à Obertraun.

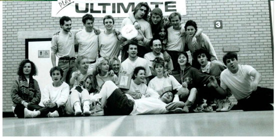
PLAY
THE WORLD'S NEWEST TEAM SPORT
ULTIMATE
3

HOME TEAM
VISITORS
15
3

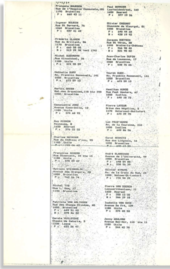

François BAUDSON
Rue de l'Hospice Communale, 181
1190 Bruxelles
P : 660 43 11

Ingemar BOUDIN
Rue St Bernard, 74
1060 Bruxelles
P : 537 41 49

Frédéric CLAREN
Rue du Brillant, 86
1170 Bruxelles
P : 660 59 05
B : 513 29 38 (ext 174)

Michel DUBARDYN
Rue Kinsendael, 26
1180 Uccle
P : 374 55 59

Nathalie DURY
Av. Franklin Roosevelt, 141
1050 Bruxelles
P : 673 59 13

Martin GREEN
Gal. des Arquoises, 118 bte 250
1200 Bruxelles

Emmanuelle JOSI
Avenue Kamerdelle, 12
1180 Uccle
P : 374 60 92

Guy MIGNON
Heuneweg, 8
1650 Beersel
P : 376 22 52

Charles REYNIER
Rue du Château d'eau, 95
1180 Uccle
P : 375 06 43

Françoise SEGERS
Rue Steenvelt, 34 bte 14
1180 Uccle
P : 378 09 07

Sylvain STEINKALIK
Avenue des Orangers, 38
1050 Bruxelles
P : 762 56 74

Michel TYS
Rue L. Rom, 17
1150 Bruxelles

Patricia VAN HALTEREN
Rue des Champs Elysées, 85
1050 Bruxelles
P : 649 31 02
B : 375 46 42

Carole VUYLSTEKE
Chemin de Caturia, 3
1338 Lasne
P : 633 26 47

Paul BERNIER
Laarheidestraat, 160
1650 Beersel
P : 377 19 26

Olivier CASSART
Chaussée de Vleurgat, 81
1050 Bruxelles
P : 640 44 65
B : 428 19 92

Jacques DOETSCH
Rue St Véron, 38
1440 Braine-le-Château
P : 366 98 40
B : 321 95 02

Jean-Charles DUPIN
Rue de Lausanne, 17
1060 Bruxelles
P : 538 76 66

Yourek DURY
Av. Franklin Roosevelt, 141
1050 Bruxelles
P : 673 59 13

Hamilton HUMOS
Rue Paul Wauters, 67
1050 Ixelles
P : 640 18 72

Pierre LATEUR
Drève des Wégélias, 5
1170 Watermael-Boitsfort
P : 673 39 70

Luc PRUD'HOMME
Av. de la Couronne, 210
1050 Ixelles
P : 649 86 56

Carol SCHMITZ
Rue des Liégeois, 16
1050 Bruxelles
P : 640 13 90

André SLABBINCK
Avenue de l'Université, 97
1050 Bruxelles
P : 648 54 85
B : 538 56 39

Olivier STRUYE
Av. de la Croix du Sud, 23
1200 Woluwe-St-Lambert
P : 770 90 29

Pierre VAN DOOREN
Leeuwerikenlaan, 11
1650 Beersel
P : 350 13 35
B : 266 29 18

Isabelle VAN GOYE
Avenue De Fré, 139
1180 Uccle
P : 374 05 53

Jenny WAHLMAN
Avenue Bel-Air, 110 bte 11
1180 Uccle
P : 344 42 78

78

Ixelles Air Raiders
Brussels Frisbee Club since 1978

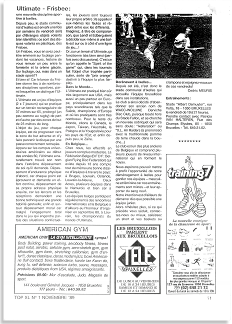

Ultimate - Frisbee:

une nouvelle discipline sportive à Ixelles.

Depuis peu, le stade communal d'Ixelles est envahi une fois par semaine (le vendredi soir) par d'étranges objets volants bien identifiés: ce sont des disques volants en plastique, des Frisbee.

Un Frisbee, vous en avez peut-être emmené sur la plage pendant les vacances, histoire de vous remuer un peu entre le farniente et la crème glacée. Sur la plage, oui, mais dans un stade sportif?

Et bien si! Car le lancer du Frisbee donne lieu à de nombreuses disciplines sportives, parmi lesquelles se distingue l'Ultimate.

L'Ultimate est un jeu d'équipes (2 x 7 joueurs) qui se pratique sur un terrain rectangulaire de 37 mètres sur 65, prolongé (un peu comme au rugby) de part et d'autre par des zones de but de 23 mètres de long.

L'objet du jeu, pour chaque équipe, est de progresser vers la zone de but adverse et d'y faire parvenir le disque par une passe correctement rattrapée.

Apparu sur les campus universitaires américains au début des années 60, l'Ultimate a naturellement trouvé son nom dans l'extrême dépassement de soi qu'il demande. Dépassement d'endurance physique d'abord, car chaque point est éprouvant et demande un effort continu, dépassement de sa propre adresse physique ensuite, car les lancers et les réceptions demandent une bonne technique et une grande habilité gestuelle; enfin et surtout dépassement moral car malgré l'engagement total dans le jeu qui engendre parfois des situations conflictuelles, les joueurs sont toujours leur propre arbitre: ils appellent eux-mêmes les fautes et règlent entre eux les différents.

Imaginez, à titre de comparaison, que Lendl et Edberg aient à décider eux-même si une balle est sur ou à côté d'une ligne de jeu...!

Or, sur un terrain d'Ultimate, ça fonctionne très bien ainsi (parfois avec discussions). C'est ce qu'on appelle le "Spirit of the game" qui, dans les tournois fait l'objet d'un trophée particulier, sorte de "prix orange" destiné à l'équipe la plus fair-play.

Dans le Monde...

L'Ultimate est pratiqué bien sûr très largement aux USA, mais aussi un peu partout en Europe, principalement dans les pays scandinaves tels que la Suède, championne d'Europe et où les pratiquants sont très nombreux. Pour le reste du Monde, citons le Canada, le Japon, Taiwan, l'Australie, la Pologne et la Yougoslavie pour les pays de l'Est; et enfin depuis peu, le Zaïre.

En Belgique...

Chez nous, les effectifs en joueurs sont plus modestes. La Fédération Belge (B F D F: Belgian Flying Disc Federation) qui existe depuis 13 ans compte tout de même une bonne dizaine d'équipes à travers le pays: à Bruges, Louvain, Ostende, Louvain-la-Neuve, Deux Acres, plusieurs équipes dans le Namurois et bien sûr à Bruxelles.

Les équipes belges participent régulièrement à des rencontres internationales et la Belgique a d'ailleurs eu l'honneur d'organiser en septembre 88, à Louvain, les championnats du monde d'Ultimate.

Dorénavant à Ixelles...

Depuis cet été, c'est donc le stade communal d'Ixelles qui accueille l'équipe bruxelloise dans ses installations.

Le club a ainsi décidé d'abandonner son ancien nom de WACC-WOLUWE Derviche Disc Club, puisque bouté hors du Stade Fallon, et se cherche un nouveau sobriquet qui sera sans doute: "Ixelleration" ou "X.L. Air Raiders (à prononcer) avec la traditionnelle pomme de terre chaude dans la bouche...)

Le club est un des plus anciens de Belgique et comprend plusieurs joueurs de niveau international qui en forment le noyau.

Nous espérons pouvoir mettre à profit l'opportunité de notre déménagement à Ixelles pour gonfler nos équipes – masculine et féminine car nos entraînements sont mixtes – et leur apporter du sang neuf.

Notre intention est d'ailleurs de démarrer dès que possible une équipe junior.

Alors n'hésitez plus, si ce qui précède vous séduit, contactez-nous ou mieux, saisissez un short et vos baskets ou crampons et rejoignez-nous un de ces vendredis!

Cedric MEURIS

Entraînements:

Stade "Albert Demuyter", rue Volta, 18 - 1050 BRUXELLES le vendredi de 19 à 21 heures.

Prendre contact avec Patricia VAN HALTEREN, Rue des Champs Elysées, 85 - 1050 Bruxelles - Tél. 649.31.02.

****

AMERICAN GYM

AMERICAN GYM **LA GYM INTELLIGENTE** *sympa!*

Body Building, power training, aerobody fitness, fitness post natal, aerobic, cellulite gym, aero-stretch gym, gym silhouette, gym tonic, stretching californien, gym d'enfer!!!, danse classique, danse modern jazz, boxe Américaine (full contact), boxe thaïlandaise, karate tae Kwon do, kung fu, self defense, solarium turbo, sauna, massages, produits diététiques from USA, régimes amaigrissants.

***Prévisions 89-90:** Mur d'escalade, Judo, Magasin de sport.*

144 boulevard Général Jacques - 1050 Bruxelles
7/7 jours - Tél.: 640.59.92

LES BRUXELLOIS PARLENT AUX BRUXELLOIS

TELE BRUXELLES

DU LUNDI AU VENDREDI DE 18 A 24 HEURES
SAMEDI ET DIMANCHE DE 12 A 24 HEURES

training7

La nouvelle enseigne de la chaussure de sport:

"Consultez-nous afin de sélectionner un ou plusieurs modèles adaptés à vos exigences parmi 150 modèles des plus grandes marques et 10 sports"
127 rue de Livourne 1050 Bruxelles
☎ (02) 648 21 73
Ouvert du lundi au samedi de 10 à 13h

1989 Création du nom XLR8RS - Ixelles Air raiders - les conquérants de l'air d'Ixelles. L'idée de base est venue d'une plaque d'immatriculation Californienne vue l'été 78 ixlr8 (I accelerate, j'accélère..) par Jacques.

1

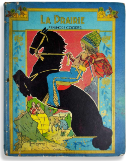

XLR8RS
IXELLES AIR RAIDERS - BRUSSELS FRISBEE CLUB SINCE 1978

1989 Fondation de la première ASBL.

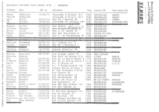

BRUSSELS FRISBEE CLUB SINCE 1978 - MEMBRES

1989 Le club s'installe au stade De Muyter à Ixelles. Merci qui ? Merci Cédric Meuris et ses relations. Entraînement le vendredi soir sur la cendrée caillouteuse du terrain du bas, un ancien dépotoir.

1987 **1988** **1989** PIERRE VAN DOOREN > 1994 **1990** **1991**

WORLD ULTIMATE & GUTS Championships

1987 Quelques joueurs du club rejoignent les Tom Cats à Leuven et forment Funkadelic qui deviendra la flamboyante Jetset.

XLR8RS
XLR8RS
XLR8RS

1988 WUGG organisé à Louvain par Jacques Doetsh.

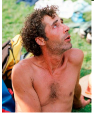

1990 T-shirt de l'équipe fille XLR8RS réalisé par Célina.

1991 Deux équipes Indoor : BXL SPIN H & Hooligan Marakesh.

INSTALLATI
SCHR
CALIFORNIËDRE
030-
GIETERSWERK

1990 EUCC organisé au Sart Tilman par Bruno Couck.

992 Tournoi indoor organisé
à Auderghem par Pierre.

XLR8RS
Brussels Frisbee since 1978

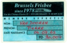

Brussels Frisbee
since 1978
Rue des Champs-Elysées 85 • 1050 BRUXELLES • T. 02/649 31 02
MEMBRE EFFECTIF
NOM : VAN DOOREN
PRENOM : PIERRE
DATE NAISSANCE : 04.07.62
92· 90.007

1992 Création du logo XLR8RS
par Gaby.

Brussels Ultimate Tournament 25-26/01/92
XLR8RS
Spirit of the Game Award

1992 Victoire à Bruges.

1994 Park-mail,
article écrit par Fred.

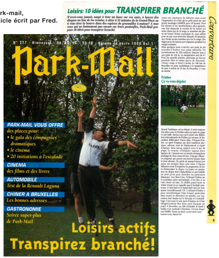

Loisirs: 10 idées pour TRANSPIRER BRANCHÉ

N'avez-vous jamais songé à tirer au laser sur vos amis, à lancer des disques au lieu de les écouter, à skier à 15 minutes de la Grand-Place ou à vous tirer la bourre dans des espèces de grenouilles à moteur? A tous ceux qui ne fantasment pas encore sur leurs pantoufles, Park-Mail propose 10 idées pour transpirer branché.

Frisbee
Ça va vous dégeler

Couverture

N° 277 - Bimensuel - 06/05/94 - 20 FB - Bureau de poste 1000 Bxl 1

Park-Mail
MAGAZINE

PARK-MAIL VOUS OFFRE
des places pour:
- le gala des compagnies dramatiques
- le cinéma
- 20 initiations à l'escalade

CINEMA
des films et des livres

AUTOMOBILE
Test de la Renault Laguna

CHINER A BRUXELLES
Les bonnes adresses

GASTRONOMIE
Soirée super-plus
de Park-Mail

Loisirs actifs
Transpirez branché!

1994 Remise des prix à la commune d'Ixelles.

1995 Abécédaire du frisbee
réalisé par Fred.

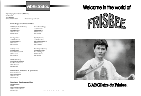

ADRESSES.

Welcome in the world of
FRISBEE

L'ABCDaire du Frisbee.

1995 Troisième
place et « spirit
of the game »
à Eastbourne.

1992 **1993** **1994** PATRICIA VAN HALTEREN > 1998 **1995** **1996**

Ultimate Frisbee
XLR8RS
TEAM

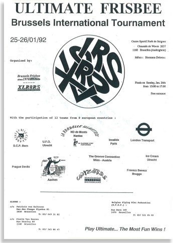

ULTIMATE FRISBEE
Brussels International Tournament

25-26/01/92

Centre Sportif Forêt de Soignes
Chaussée de Wavre 2057
1160 Bruxelles (Auderghem)

Métro : Herrmann-Debroux

Organized by:

Brussels Frisbee since 1978
XLR8RS

Finals on Sunday, Jan. 26th
from 15:00 to 17:30

Free entrance

With the participation of 12 teams from 8 european countries :

D.C.P. Bern
U.F.O. Utrecht
L'Arondelle Frisbee ND de Monts Nantes
Invalids Paris
London Transport
Prague Devils
Aachen
The Groove Connection Wien - Austria
Ice Cream Utrecht
Freeezz Beeezz Brugge

XLR8RS :
c/o Patricia van Halteren
Rue des Champs Elysées 85
1050 Bruxelles
T: 02/ 649 31 02
c/o Pierre Van Dooren
Rue Stanley 89
1180 Bruxelles
T: 02/ 345 80 43

Belgian Flying Disc Federation
(B.F.D.F.) :
Rue Bara 189
1070 Bruxelles
T: 02/ 521 95 03

Play Ultimate... The Most Fun Wins !

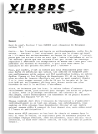

XLR8RS
NEWS

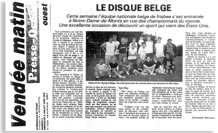

Vendée matin
Presse-Océan
ouest

LE DISQUE BELGE

Cette semaine l'équipe nationale belge de frisbee s'est entraînée à Notre-Dame-de-Monts en vue des championnats du monde. Une excellente occasion de découvrir un sport qui vient des États-Unis.

Objectif de l'équipe Belge, les championnats du monde dans une semaine en Norvège.

Fair-Play

Christophe Bourreau.

1993 Notre dame des Monts.

1994 On joue désormais
le lundi soir.

OAKLAND ATHLETICS
FRISBEE

1994 Championnat d'Europe Indoor en Hollande.

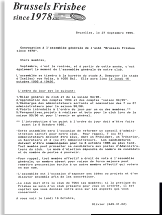

Brussels Frisbee
since 1978 asbl

Bruxelles, le 27 Septembre 1995.

Convocation à l'assemblée générale de l'asbl "Brussels Frisbee since 1978".

Chers membres,

Septembre, c'est la rentrée, et à partir de cette année, c'est également le moment de l'assemblée générale de notre club.

L'assemblée se tiendra à la buvette du stade A. Demuyter (le stade d'Ixelles) rue Volta, à 1050 Bxl. Elle aura lieu le lundi 16 octobre 1995 à 19h30.

L'ordre du jour est le suivant:

1/Bilan général du club et de la saison 94/95.
2/Approbation des comptes 1994 et des comptes "saison 94/95".
3/Décharges des administateurs sortants et nomination des 7 ou 5? administrateurs pour la saison 95/96.
4/Points introduits à l'ordre du jour par un ou des membres.**
5/Perspectives,projets à réaliser et buts pour le club lors de la saison 95/96 et pour l'avenir en général.

** l'introduction d'un point à l'ordre du jour doit m'être faite avant le 8 Octobre 1995.

-Cette assemblée sera l'occasion de reformer un conseil d'administration (actif) pour notre club. Pour rappel, 7 (ou 5?) Administateurs doivent être élus, dont un Président, un Trésorier, un Secrétaire et 4 (ou 2?) Administrateurs. Les candidatures doivent m'être communiquées pour le 8 octobre 1995 au plus tard. Tout membre peut présenter sa candidature aux postes d'Administrateurs du club. Le mode d'élection dépendra du nombre de candidats et du nombre de postes à pourvoir.

-Pour rappel, tout membre effectif a droit de vote à l'assemblée générale; un membre absent pour raison de force majeure peut remettre procuration écrite à un autre membre effectif qui votera en son nom.

-L'assemblée est l'occasion d'exposer ses idées ou projets et d'en discuter ensemble afin de les concrétiser.

-Le club doit être le club de TOUS ses membres; si la pratique du Frisbee au sein d'un club présente pour vous un intérêt, il est capital que vous donniez votre avis sur les aspects qui vous concernent.

A vous voir le lundi 16 Octobre,

Olivier (649.31.02)

1994 Deuxième entraînement à
Berchem-Sainte-Agathe
le vendredi, jusqu'en 1999.

THE MOST FUN WINS!

1995 Championnat d'
des Nations For

1995 À défaut d'un costume symbolique de parade pour la cérémonie d'ouverture
du Championnat d'Europe à Fonteney-le-Comte, la Belgique improvise un Manneken
porté (aux nues) par Ricou, Bure, Jean-Bruno et Bert. Manu apprécie!

1997 L'entraînement « monte » sur le terrain gazonné du haut.

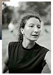

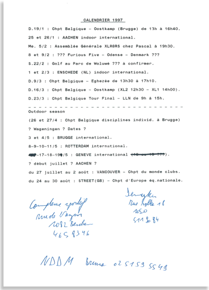

CALENDRIER 1997

D.19/1 : Chpt Belgique – Oostkamp (Brugge) de 13h à 16h40.

25 et 26/1 : AACHEN indoor international.

Me. 5/2 : Assemblée Générale XLR8RS chez Pascal à 19h30.

8 et 9/2 : ??? Furious Five – Odense – Denmark ???

S.22/2 : Golf au Parc de Woluwé ??? à confirmer.

1 et 2/3 : ENSCHEDE (NL) indoor international.

D.9/3 : Chpt Belgique – Eghezée de 13h30 à 17h10.

D.16/3 : Chpt Belgique – Oostkamp (XL2 12h30 – XL1 14h00).

D.23/3 : Chpt Belgique Tour Final – LLN de 9h à 15h.

- -

Outdoor season

(26 et 27/4 : Chpt Belgique disciplines individ. à Brugge)

? Wageningen ? Dates ?

3 et 4/5 : BRUGGE international.

8-9-10-11/5 : ROTTERDAM international.

[illegible]-17-18-19[illegible]/5 : GENEVE international ~~(16 au 18 ???)~~.

? début juillet ? AACHEN ?

du 27 juillet au 2 août : VANCOUVER – Chpt du monde clubs.

du 24 au 30 août : STREET(GB) – Chpt d'Europe éq.nationale.

Complexe sportif
rue de Vayen
1082 Berchem
465 83 46

Ienruyken
Rue Volta 18
1050
511 80 84

NDDM Bruno 02 515 95 549

2000 Quelques joueurs du club émigrent au sud et forment à Uccle les MoonCatchers.

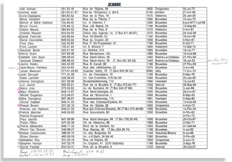

XLR8RS.

Adil Ahmed	331.23.16	Rue de l'Eglise, 26	1620	Drogenbos	30-Jul-73
Ahmed Abali	081/30.51.97	Rue de l'Empereur, 2 bte 6	5100	Jambes	27-Avr-69
Anne Claessens	384.84.52	Rue de la Paix, 19	1410	Waterloo	20-Jan-58
Bekai Abdallah	pas de tel	Rue de la Flèche, 7	1000	Bruxelles	15-Jun-73
Benoît et Béné Abeloos	734.99.42	Av. H. Dietrich, 7	1200	Bruxelles	8-jan-67/11-jul-68
Bruno Couck	376.46.12	Rue J-B Baeck, 35	1190	Bruxelles	15-Sep-64
Cédric Meuris	384.84.52	Rue de la Paix, 9	1410	Waterloo	3-Avr-61
Charles Reynier	523.00.00	Drève des Agaves, 1a (T.Bur.511.80.67)	1070	Bruxelles	24-Aoû-59
Daniel Therville	345.66.44	Rue De Brandt, 33	1140	Bruxelles	16-Avr-58
Denis Courcelles	649.03.02	Rue du Couloir, 23	1050	Bruxelles	4-Nov-61
Fred Daix	332.32.85	Rue P. De Puysselaer, 91	1180	Bruxelles	5-Oct-71
Fred Lambin	720.41.40	Av E. Bricout, 7	1950	Kraainem	13-Mai-72
Gauthier Boels	345.31.30	Av. Molière, 313	1060	Bruxelles	19-Jul-77
Hervé Guim	537.66.06	Rue Berckmans, 15c	1060	Bruxelles	19-Aoû-69
Isabelle Van Soye	366.96.40	Rue Saint-Véron, 38	1440	Braine-Le-Chateau	27-Fév-64
Jacques Doetsch	366.96.40	Rue Saint-Véron, 38 (T. Bur.521.95.02)	1440	Braine-Le-Chateau	16-Jul-53
Jarmo Hoelio	344.40.35	Rue E. Cavell, 88	1180	Bruxelles	27-Fév-63
Jean-Bruno Pambou	523.34.63	Rue des Vétérinaires, 22	1070	Bruxelles	3-Avr-69
Johan Beaurain	071/41.48.83	Quartier Gailly, 78 (T.Bem.650.56.33)	6060	Gilly	17-Avr-75
Julie Devuyst	771.21.38	Av. de l'Aéroplane, 15	1150	Bruxelles	9-Mar-76
Katie Lamotte	428.26.40	Av. Van Overbeke, 218 bte 55	1080	Bruxelles	25-Jan-68
Klarina Donoghue	657.26.96	Brusselsesteenweg, 113	1990	Hoeilaart	13-Jul-65
Luc Jaucot	653.52.51	Rue de la Bruyère, 9 (T.Bur.375.94.77)	1332	Genval	30-Sep-64
Manu Joso	375.93.82	Av. de Sumatra, 24 (T.Bur.343.37.69)	1180	Bruxelles	3-Jan-66
Marc Resibois	648.13.97	Rue Saint-Georges, 45	1050	Bruxelles	24-Avr-67
Michel Dugardyn	512.49.07	Rue de l'Economie, 1	1000	Bruxelles	8-Sep-53
Mike Donoghue	657.26.97	Brusselsesteenweg, 113	1991	Hoeilaart	4-Sep-62
Olivier Cassart	649.31.02	Rue des Champs-Elysées, 85	1050	Bruxelles	13-Aoû-65
Pascal Burani	331.23.16	Rue de l'Eglise, 26	1620	Drogenbos	4-Aoû-72
Patricia van Halteren	649.31.02	Rue des Champs-Elysées, 85 (T.Bur.374.99.66)	1050	Bruxelles	14-Fév-54
Patrick Marchal	649.55.60	Rue Souveraine, 80	1050	Bruxelles	5-Fév-62
Patrick Drugmand					4-Fév-72
Paul Jaumin	647.08.86	Rue Saint-Georges, 99 (T.Bur.730.20.49)	1050	Bruxelles	20-Oct-67
Pedro Piñon	537.50.36	Ch. de Waterloo, 86	1060	Bruxelles	2-Déc-71
Pierre Alexandre	649.77.32	Blvd de la Cambre, 32	1050	Bruxelles	41-Gaf-94
Pierre Van Dooren	345.88.47	Rue Stanley, 80 (T.Bur.224.26.74)	1180	Bruxelles	4-Jul-62
Rafael Carbonnelle	366.94.72	Av. des Boignées, 34	1440	Wauthier-Braine	8-Jul-66
Ricou Reuten	465.08.59	Av. J-S Bach, 24 bte 42	1080	Bruxelles	2-Fév-69
Sébastien Roy	331.23.16	Rue de l'Eglise, 26	1620	Drogenbos	5-Jun-72
Stephen Kempe	347.32.73	Av. Coghen, 41 (C/O Gabriels)	1180	Bruxelles	3-Sep-76
Sylvie Feuillat	653.52.51	Rue de la Bruyère, 9	1332	Genval	26-Oct-67

Ange : 016/23 53 94
Hoeilaart : 016/22 13 28

Fred Lampert : 647 54 63
Ange : 465 27 91

1997

1998 BRUNO COUCK > 1999

1999

2000 FRED LAMBIN > 2003

'Europe
ntenay-le-Comte.

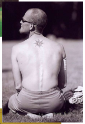

ois

1999 Flowers reminding Fuck di mais à Genève.

DISCRAFT
WFDF Ultimate
World Clubs
St. Andrews
Scotland
1999

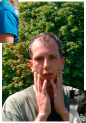

paganello 99

St. PETERSBURG 2133
LONDON
PRAGUE 682
BERLIN 941
KIEV 1522
BRUXELLES 974

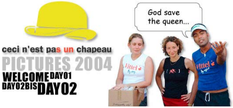

2004 Ceci n'est pas un chapeau.
Tournoi hat organisé à Woluwé par
trois joueurs du club :
La Frede, Jaymeen et Ikram.

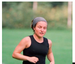

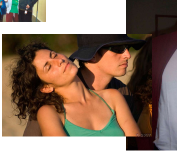

2001

2002

2003 JEAN-BRUNO PAMBOU > 2005

2004

2005 JOËLLE

2004 Ixelles regarde JetSet jouer à Rimini.

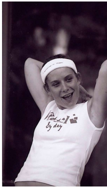

2005 Remplacement du gazon d'Ixelles
par de l'astro 2ème génération.

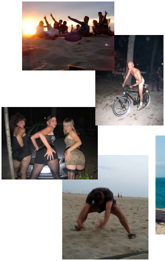

Vittel
By night

2006 Lifting du logo XLR8RS par Ricou.

WELCOME
DUB TOURNEY 07

2007 Fondation de la nouvelle ASBL.

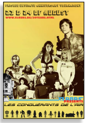

2008 Les Conquérants de l'air. Tournoi anniversaire organisé à Woluwé par Amaury.

COPPÉE > 2007 **2006** **2007** LUC CHOMÉ > … **2008**

2006 Sweet November, le galant tournoi, indoor organisé à Ixelles par le club.

2006 XLR8RS gagne le « spirit of the game » au YSBN.